



**รายงานสถานะกิจการ ณ วันที่ 28 กุมภาพันธ์ 2561**

**ครั้งที่ 5/2560**  
**ห้องประชุม เรียนรู้ 3 บริษัท ปตท.จำกัด(มหาชน)**  
**วันอังคารที่ 20 มีนาคม 2561**



**จำนวนสมาชิก ณ 28 กุมภาพันธ์ 2561** **4,933 คน**

คน



Month	Number of Members
Oct-17	4,874
Nov-17	4,876
Dec-17	4,891
Jan-18	4,927
Feb-18	4,933
Mar-18	-
Apr-18	-
May-18	-
Jun-18	-
Jul-18	-
Aug-18	-
Sep-18	-



**รายงานสถานะกิจการ ณ วันที่ 28 กุมภาพันธ์ 2561**

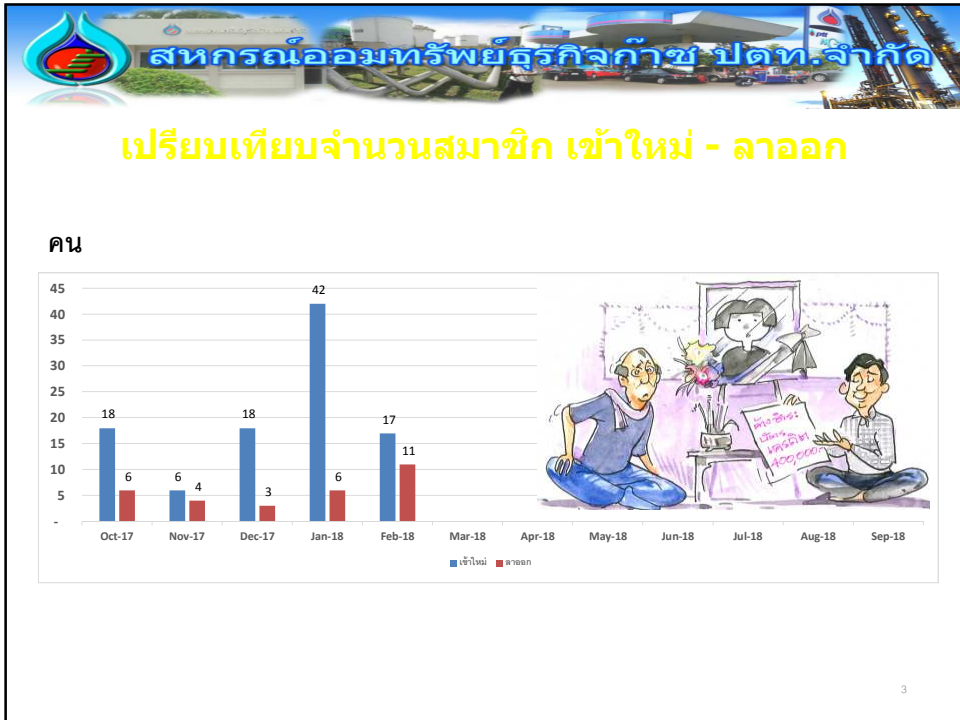







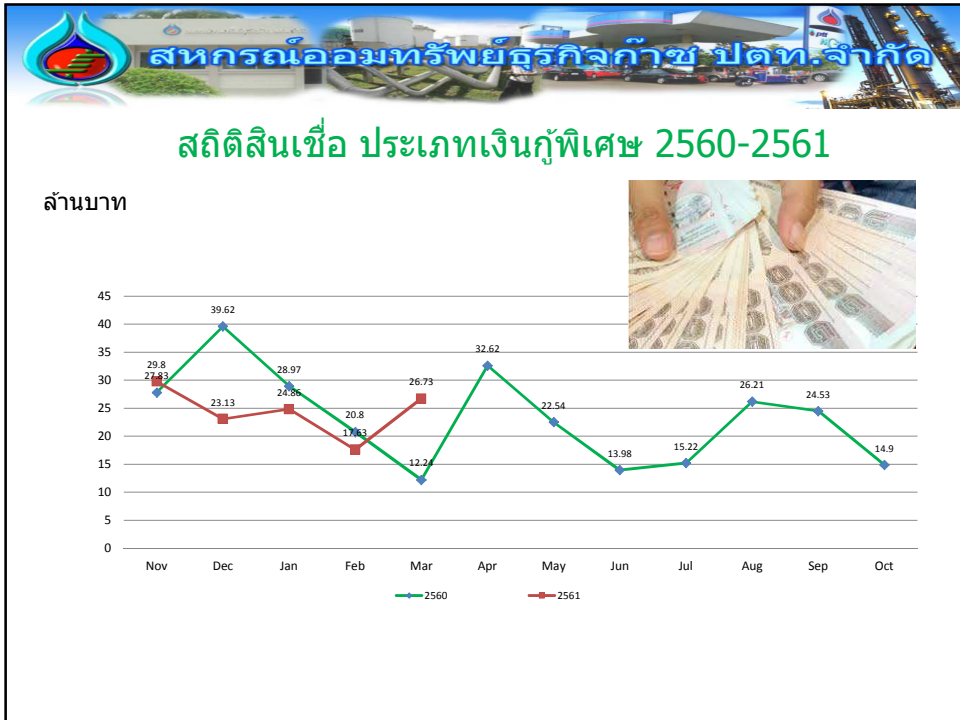

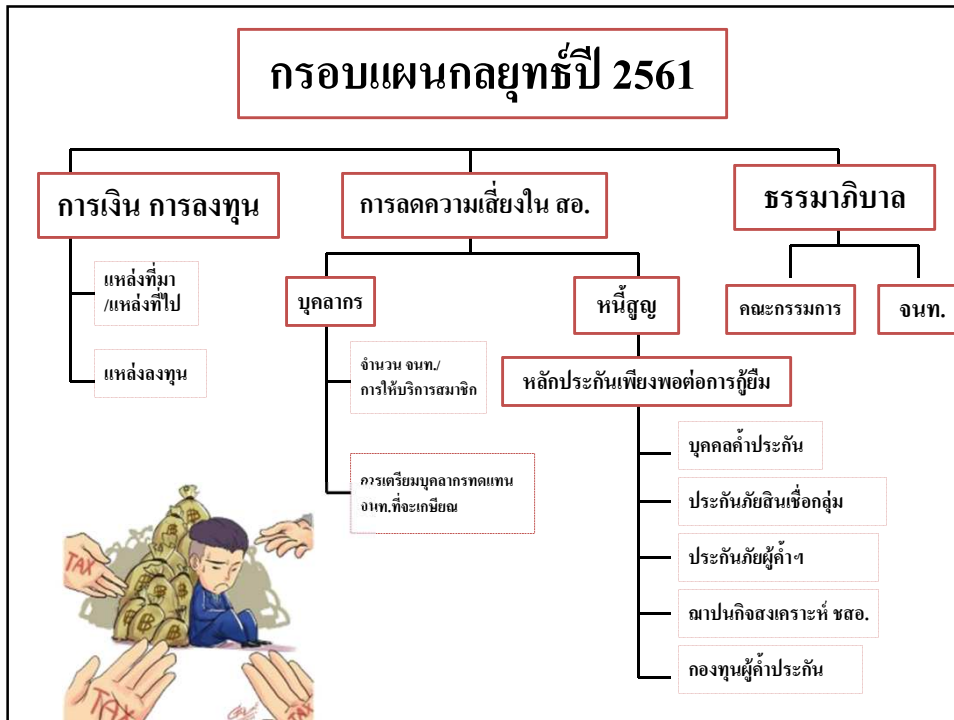

## ผลการดำเนินงานของฝ่ายจัดการ

การเจรจาแก้ไขปัญหาของสมาชิกที่ **PTTME**

การเจรจาแก้ไขปัญหาของสมาชิกที่ **NPC S&E**

14

## ผลการดำเนินงานของฝ่ายจัดการ

การเจรจาแก้ไขปัญหาของ  
สมาชิกที่ TTT

15

## ผลการดำเนินงานฝ่าย

การเจรจาแก้ไขปัญหาของ  
สมาชิกที่สิ้นสมาชิกภาพ

การเจรจาแก้ไขปัญหาของ  
สมาชิกที่ถูกสถาบันการเงินฟ้อง

16



Q

&

A

ขอบคุณ